

**FICHA TÉCNICA REFERENCIAL DE PUNTO CRÍTICO PARA EL CIERRE DE BRECHAS, EN EL SECTOR VILLA DE ARMA, DISTRITO DE ARMA, PROVINCIA CASTROVIRREYNA, DEPARTAMENTO HUANCVELICA**

**FTR-CB-PREV N° 0404-2025-ANA-AAA-CHCH-ALA.SJ**

**PROPUESTA TÉCNICA:** LIMPIEZA, DESCOLMATACIÓN Y CONFORMACION DE DIQUE CON ENROCADO EN LA MARGEN DERECHA DEL RÍO ARMA, SECTOR VILLA DE ARMA, DISTRITO ARMA, PROVINCIA CASTROVIRREYNA, DEPARTAMENTO HUANCVELICA

**1. UBICACIÓN:**

AAA  ALA  Fecha

1.1. Ubicación política  
 Departamento  Provincia  Distrito  Sector

1.2. Ubicación hidrográfica  
 Unidad hidrográfica  Cuerpo de agua

**1.3. Ubicación geográfica - Coordenadas UTM (Datum: WGS 84)**

TRAMO	Inicial			Final			Margen	Observación
	Norte (Y):	Este (X):	Zona	Norte (Y):	Este (X):	Zona		
	8,549,458.00	441,233.00	18L	8,548,957.00	441,336.00	18L	MD	

**2. EVALUACIÓN DE LA ZONA EXPUESTA:**

**2.1 Tipo de peligro**

inundacion ☒ X      flujo de detritos ☐      erosión fluvial ☒ X

**2.2. Nivel de Peligro**

Alto ☐      Muy Alto ☒ X

**2.3. Geología**

El estudio de la geología de la cuenca del río Arma, se resume en las formaciones geológicas que afloran en la cuenca, predominando la formación serie Batolito Andino del periodo cretáceo terciario de la era mesozoica, es la que tiene mayor influencia areal en la cuenca (33%), la formación abigarrada del periodo terciario superior de la era Cenozoico, la que abarca la cuenca alta entre 2400 m.s.n.m. aproximadamente y la divisoria de la cuenca.

En el tramo identificado donde se ejecutara la presente obra, es el sector Villa de Arma, distrito Arma, provincia Castrovirreyna, Departamento Huancavelica; el punto crítico, se ubica en la margen derecha del río Arma, en la zona donde se ejecutarán los trabajos, el suelo encontrado es arenoso - gravoso, con presencia de rocas de regular tamaño; asimismo, presenta erosión fluvial que afecta a los suelos en la margen derecha, tramo identificado del río.

Gravoso	<input checked="" type="checkbox"/> X	Arenas	<input checked="" type="checkbox"/> X	Limo	-	Arcillas	-
Gravoso (Mayores a 2 mm), Arenoso (2 mm - 0.1 mm) y Arcilloso (menores de 0.1 mm)							

**2.4. Hidrología**

No existe estaciones hidrométricas que registren los caudales en épocas de avenida entre los meses Diciembre - Abril en el río Arma, por lo que no se cuenta con registros históricos que han discurrido por este río, por ende de acuerdo a la huella que se observa en ambos cauces del río Arma, además de los caudales que se han ido registrando se ha podido determinar un caudal de máxima avenida de 80.0 m³/s aproximadamente.

Asimismo, en la cuenca del río San Juan, se distingue básicamente cuatro fuentes de agua superficial: vasos naturales de almacenamiento de aguas superficiales (lagunas), manantiales y escurrimiento superficial (ríos, riachuelos), que se originan ya sea en anteriores fuentes o afloramiento de agua. El número de fuentes inventariada (glaciares, lagunas, manantiales, ríos y riachuelos), según estudios en las unidades hidrográficas se tiene lo siguiente: 1272 fuentes, 09 aguas de recuperación, 842 manantiales, 55 lagunas, 192 ríos, y 174 quebradas.

**PRECIPITACIÓN TOTAL MENSUAL HISTÓRICA (mm) - Año Promedio Histórico 1964 - 2002**

N°	ESTACION	ALTITUD metros	AÑO PROMEDIO												TOTAL ANUAL
			Ene	Feb	Mar	Abr	May	Jun	Jul	Ago	Set	Oct	Nov	Dic	
1	FOÑAGRO	50	0.4	1.0	0.3	0.0	0.5	2.9	1.2	1.3	0.7	0.2	0.2	0.3	9.4
2	BERNALES (*)	250	0.0	0.3	0.0	0.0	0.1	0.0	0.2	0.0	0.0	0.0	0.0	0.0	0.6
3	HUANCAYO (*)	1006	2.9	2.9	2.9	0.4	0.0	0.0	0.0	0.0	0.1	0.0	0.0	0.3	9.7
4	SAN JUAN DE CASTROVIRREYNA	2150	52.2	52.0	44.2	8.9	1.0	0.1	0.0	0.7	1.1	4.2	7.6	19.6	196.3
5	TECMAPO (*)	2774	59.6	68.8	66.6	12.0	0.0	0.1	0.0	0.3	0.6	3.0	5.6	29.1	341.9
6	SAN JUAN DE YANAC	3422	23.4	34.5	42.4	7.6	0.3	0.0	0.0	0.3	0.1	1.7	1.1	9.0	116.4
7	HUACHOS	2680	98.4	128.0	117.0	27.3	2.4	0.3	0.3	1.3	2.1	8.6	14.8	53.2	461.2
8	TANTARA	2890	94.6	125.2	106.3	20.2	1.4	0.0	0.0	1.0	3.2	3.1	21.1	58.6	485.0
9	LAGUNA HUICHINGA	3480	82.8	118.3	114.5	45.3	15.1	3.8	7.0	9.8	18.5	24.4	47.5	71.6	538.1
10	VILLA DE ARMAS	3500	122.3	140.5	144.9	39.9	2.8	0.0	0.0	1.9	7.6	9.5	17.5	59.5	679.5
11	SAN PEDRO DE HUACARPANA	3680	121.7	137.1	158.7	47.6	4.9	0.4	0.3	2.4	6.3	18.1	30.6	56.9	568.1
12	TOTORO (*)	3900	122.2	120.0	100.0	44.2	20.7	4.8	3.3	10.3	22.8	32.8	42.9	77.7	601.6
13	CHUNCHU	4690	125.1	155.3	139.0	69.6	16.6	7.8	4.4	8.0	29.8	56.1	63.7	97.1	787.5

(\*) ESTACIONES DE LA CUENCA POCO CONSISTENTES Y COMPLETADAS

## 2.5. Elementos expuestos:

En la zona de intervención, se identificaron los siguientes elementos expuestos:

Nº de Habitantes	Nº de Viviendas	Tipo	Nº de I.E.P.I.E.S.	Nombre	Centros de Salud	Nombre	Otros	Nombre
		ladrillo, bloque de cemento	1	I.E. N° 362 - Villa de Arma	1	Centro de Salud Villa de Arma	1	Local de la Municipalidad
		Piedra, sillar con cal o cemento						
		Adobe o tapia						
		Quincha (caña con barro)						
		Piedra con barro						
		Madera (Pona, Tornillo, etc.)						
300	60	Otro material						

En la zona intervenida se ha identificado las siguientes áreas productivas e infraestructuras relacionadas:

Área Total (ha)	Cultivos	Área (ha)	Total cabezas de Ganado	Clase	Nº	Infraestructura afectada	Nombre	Cantidad	Longitud (m)
30.00	Papa	10	50	Vacunos	10	Bocatomas	-	1	1
	Maiz	6		Ovinos	5	Canales	-	1	400
	Cebada	5		Camelidos	8	Puentes	-	1	-
	Habas	3		Equinos	5	Carreteras	-	1	300
	Frutales	3		Porcinos	7	Redes Electricas	Local	-	-
	Otros	3		otros	15	Servicios de agua y desagüe	Red principal	-	-

## 3. PROPUESTA TÉCNICA:

### 3.1.-Estructural

Tipo	Unidad de medida	Cantidad	Descripción de la propuesta	Observaciones
DIQUE ENROCADO	km	0.5	Proteccion con enrocado, el dique construido con material del rio en su margen derecha.	
DIQUE CON MAMPOSTERIA DE PIEDRA	km			
MURO DE CONCRETO ARMADO	km			
MURO DE GAVIONES	km			
MURO DE CONCRETO CICLOPEO	km			
ESPIGONES	Und.			
BOLSACRETO	Und.			
GEORILLAS	km			
GEOMALLAS	km			
BARRERA DINAMICA	Und.			
DIQUE TRANSVERSALES	Und.			
OTROS				

### 3.2.- Medida No Estructural

Tipo	Unidad de medida	Cantidad	Descripción de la propuesta	Observaciones
LIMPIEZA Y DESCOLMATACIÓN	km	0.50	Limpeza y descolmatación del cauce del rio Arma hacia su margen derecha en una longitud de 0.50 km.	
CONFORMACIÓN DE DIQUE CON MATERIAL PROPIO	km	0.50	Conformación de dique con material propio de rio del rio Arma en la margen derecha del rio Arma en una longitud de 0.50 km.	
DISIPADORES DE ROLLOS	Und.			
REFORESTACIÓN	Und.			

### 3.2.1 Acciones Complementarias

Sensibilizar a la población que se encuentra aledaña al río sobre los sistemas de alerta temprana comunitaria, mapas de evacuación, zonas seguras y ayuda humanitaria, asimismo la ALA San Juan debe realizar capacitaciones sobre la importancia de la delimitación de fajas marginales asociada a un ordenanza local o regional; asimismo, talleres de sensibilización a la población en temas de gestión de riesgos de desastres, para que las poblaciones afectadas se encuentren preparadas a los fenómenos negativos de la naturaleza.

## 4. ESQUEMA DE PROPUESTA TÉCNICA:

### 4.1.- VISTA DE PLANTA

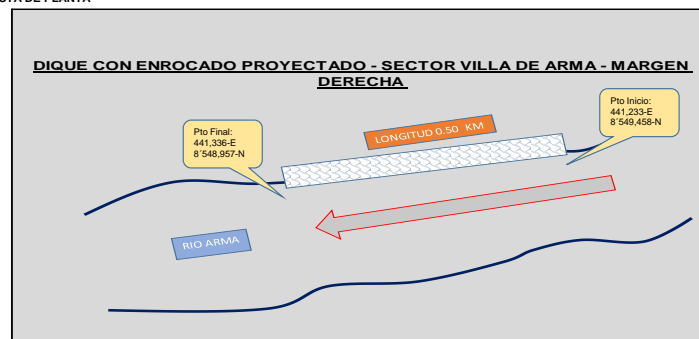

4.2.-VISTA DE PERFIL

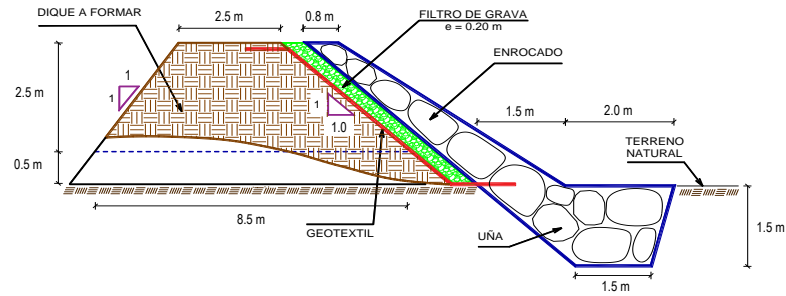

5. IMAGEN SATELITAL DE ZONA VULNERABLE (GOOGLE EARTH)

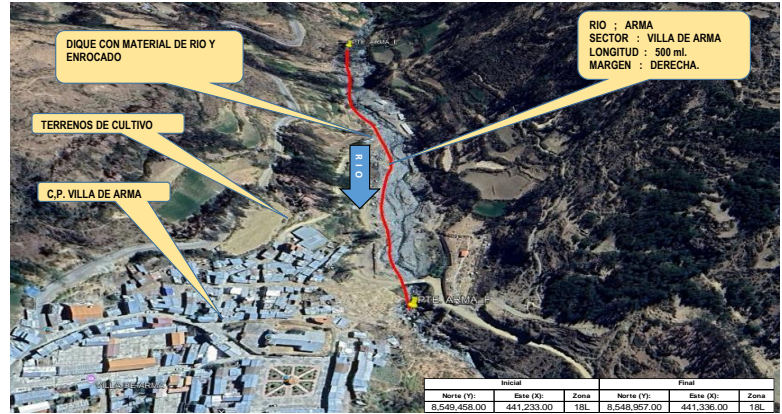

7. PANEL FOTOGRÁFICO DE ZONA VULNERABLE



FOTO N°01: TRAMO CRÍTICO EN EL RÍO ARMA, EN EL SECTOR VILLA DE ARMA, DISTRITO ARMA, PROVINCIA CASTROVIRREYNA - HUANCABELICA.



FOTO N°02: INFRAESTRUCTURA, TERRENOS DE CULTIVOS Y VIVIENDAS, EXPUESTOS ANTE UNA CRECIDA DEL RÍO ARMA EN LA MARGEN DERECHA.



FOTO N°03: CAUCE DEL RIO ARMA EN EL SECTOR VILLA DE ARMA, TOTALMENTE COLMATADO.

#### 8. PRESUPUESTO ESTIMADO:

ITEM	DESCRIPCIÓN	UND.	METRADO	PRECIO SI/	PARCIAL SI/
<b>01</b>	<b>LIMPIEZA, DESCOLMATACIÓN Y CONFORMACIÓN DE DIQUE C/ENROCADO, L = 500.00 m</b>				
<b>01.01</b>	<b>OBRAS PROVISIONALES</b>				<b>3,184.54</b>
01.01.01	CASETA DE GUARDIANA Y ALMACEN	m2	15.00	93.73	1,405.95
01.01.02	CARTEL INFORMATIVO DE LA ACTIVIDAD 3.60 x 4.80 m	und	1.00	1,778.59	1,778.59
<b>01.02</b>	<b>OBRAS PRELIMINARES</b>				<b>33,925.40</b>
01.02.01	MOVILIZACIÓN Y DESMOVILIZACIÓN DE MAQUINARIA	vje	2.00	10,021.59	20,043.18
01.02.02	HABILITACIÓN DE VÍAS DE ACCESO	km	0.30	7,721.90	2,316.57
01.02.03	RAMPA DE INGRESO Y SALIDA A LA ZONA DE TRABAJO	m3	800.00	6.03	4,824.00
01.02.04	TRAZO Y REPLANTEO	KM	1.00	1,881.02	1,881.02
01.02.05	CONTROL TOPOGRÁFICO	Km	1.00	2,830.63	2,830.63
01.02.05	DESVÍO DEL RÍO	m	100.00	20.30	2,030.00
<b>01.03</b>	<b>MOVIMIENTO DE TIERRAS</b>				<b>287,917.18</b>
01.03.02	LIMPIEZA Y DESCOLMATACIÓN DEL CAUCE	m3	18,000.00	7.33	131,940.00
01.03.03	CONFORMACIÓN DE DIQUE CON MATERIAL PROPIO	m3	15,000.00	7.65	114,750.00
01.03.04	EXCAVACIÓN PARA UNA DE ENROCADO	m3	1,875.00	13.05	24,468.75
01.03.05	PERFILADO Y REFINE EN TALUD DE DIQUE	m2	4,242.64	3.95	16,758.43
01.03.06	ELIMINACIÓN DE MATERIAL EXCEDENTE	m3	0.00	14.49	0.00
<b>01.04</b>	<b>PROTECCIÓN CON ENROCADO</b>				<b>699,070.20</b>
01.04.01	GEOTEXTIL NO TEJIDO DE 400 GR/M2 (INCLUYE SUMINISTRO E INSTALACIÓN)	m2	4,100.00	16.20	66,420.00
01.04.02	SUMINISTRO, TRANSPORTE Y COLOCACIÓN DE FILTRO DE GRAVA	m3	300.00	133.25	39,975.00
01.04.03	EXTRACCIÓN DE ROCAS CON EXPLOSIVOS PARA ENROCADO	m3	3,600.00	41.00	147,600.00
01.04.04	SELECCIÓN Y ACOPIO DE ROCAS	m3	3,600.00	18.88	67,968.00
01.04.05	CARGUIO Y TRANSPORTE DE ROCAS	m3	3,600.00	86.73	312,228.00
01.04.06	ACOMODO DE ROCAS EN UNA DE ENROCADO	m3	1,500.00	21.78	32,670.00
01.04.07	ACOMODO DE ROCAS EN TALUD DE ENROCADO	m3	1,380.00	23.34	32,209.20
<b>1.05</b>	<b>FLETE TERRESTRE</b>				<b>15,000.00</b>
01.05.01	FLETE TERRESTRE	glb	1.00	15,000.00	15,000.00
<b>COSTO DIRECTO</b>					<b>1,039,097.32</b>
GASTOS GENERALES					103,909.73
UTILIDAD					103,909.73
<b>SUB TOTAL</b>					<b>1,246,916.78</b>
IGV (18%)					224,445.02
<b>TOTAL</b>					<b>1,471,361.81</b>
SUPERVISIÓN					31,172.92
SEGUIMIENTO Y MONITOREO					10,390.97
FICHA DEFINITIVA					15,000.00
<b>PRESUPUESTO TOTAL REFERENCIAL</b>					<b>1,527,925.70</b>

SON : UN MILLON QUINIENTOS VEINTISIETE MIL NOVECIENTOS VEINTICINCO CON 70/100 SOLES

#### 9. CRONOGRAMA REFERENCIAL DE LA PROPUESTA TÉCNICA

CRONOGRAMA REFERENCIAL DE LA PROPUESTA TÉCNICA											
Actividad	LIMPIEZA, DESCOLMATACIÓN Y CONFORMACIÓN DE DIQUE CON ENROCADO EN LA MARGEN DERECHA DEL RÍO ARMA, SECTOR VILLA DE ARMA, DISTRITO ARMA, PROVINCIA CASTROVIRREYNA, DEPARTAMENTO HUANCAYELICA										
Ubicación	SECTOR VILLA DE ARMA, DISTRITO ARMA, PROVINCIA CASTROVIRREYNA, DEPARTAMENTO HUANCAYELICA										
Fecha	11/07/2025										
ITEM	ACTIVIDAD	UND.	N° días	PLAZO DE EJECUCIÓN MES 01				PLAZO DE EJECUCIÓN MES 02			
				I	II	III	IV	I	II	III	IV
<b>1.00</b>	<b>LIMPIEZA, DESCOLMATACIÓN Y CONFORMACIÓN DE DIQUE C/ENROCADO, L = 500.00 m</b>										
<b>1.01</b>	<b>OBRAS PROVISIONALES</b>										
01.01.01	CASETA DE GUARDIANA Y ALMACEN	m2	1.00								
01.01.02	CARTEL INFORMATIVO DE LA ACTIVIDAD 3.60 x 4.80 m	und	1.00								
<b>1.02</b>	<b>OBRAS PRELIMINARES</b>										
01.02.01	MOVILIZACIÓN Y DESMOVILIZACIÓN DE MAQUINARIA PESADA	vje	2.00								
01.02.02	MANTENIMIENTO Y/O HABILITACIÓN DE VÍAS DE ACCESO	km	1.00								
01.02.03	RAMPA DE INGRESO Y SALIDA A LA ZONA DE TRABAJO	m3	1.00								
01.02.04	TRAZO Y REPLANTEO	Km	1.00								
01.02.05	CONTROL TOPOGRÁFICO	km	45.00								
01.02.06	DESVÍO DEL RÍO	m	1.00								
<b>1.03</b>	<b>MOVIMIENTO DE TIERRAS</b>										
01.03.01	LIMPIEZA Y DESCOLMATACIÓN DEL CAUCE	m3	39.00								
01.03.02	CONFORMACIÓN DE DIQUE CON MATERIAL PROPIO	m3	34.00								
01.03.03	EXCAVACIÓN PARA UNA DE ENROCADO	m3	20.00								
01.03.04	PERFILADO Y REFINE EN TALUD DE DIQUE	m2	11.00								
01.03.05	ELIMINACIÓN DE MATERIAL EXCEDENTE	m3									
<b>1.04</b>	<b>PROTECCIÓN CON ENROCADO</b>										
01.04.01	GEOTEXTIL NO TEJIDO DE 400 GR/M2 (INCLUYE SUMINISTRO E INSTALACIÓN)	m2	19.00								
01.04.02	SUMINISTRO, TRANSPORTE Y COLOCACIÓN DE FILTRO DE GRAVA	m3	3.00								
01.04.03	EXTRACCIÓN DE ROCAS CON EXPLOSIVOS PARA ENROCADO	m3	69.00								
01.04.04	SELECCIÓN Y ACOPIO DE ROCAS	m3	48.00								
01.04.05	CARGUIO Y TRANSPORTE DE ROCAS	m3	59.00								
01.04.06	ACOMODO DE ROCAS EN UNA DE ENROCADO	m3	19.00								
01.04.07	ACOMODO DE ROCAS EN TALUD DE ENROCADO	m3	14.00								
<b>1.05</b>	<b>FLETE TERRESTRE</b>										
01.05.01	FLETE TERRESTRE	glb	1.00								

ACTIVIDADES A REALIZAR PARA EL CUMPLIMIENTO DE LA PROPUESTA TECNICA REFERENCIAL

Item	Actividades	Mes 01		Mes 02		Mes 03		Mes 04		Mes 05
		15	30	15	30	15	30	15	30	15
1.01	FORMULACION DE FICHA TECNICA									
1.02	CONTRATACION									
1.03	EJECUCION									
1.04	SUPERVISION									
1.05	SEGUMIENTO									
1.06	LIQUIDACION									

Fecha de elaboración de la ficha: 13/08/2025

**NOTA :**
 \* LA PRESENTE FICHA TECNICA ES REFERENCIAL, RESPECTO AL PRESUPUESTO, METRADOS, COSTOS UNITARIOS E INSUMOS; DEBIENDO SER LA FICHA TECNICA DEFINITIVA LA QUE ESTABLEZCA EL PRESUPUESTO DE LA ACTIVIDAD U OBRA.  
 \* LA PROPUESTA TECNICA ES REFERENCIAL Y PUEDE VARIAR DE ACUERDO AL ESTUDIO DE LA FICHA TECNICA DEFINITIVA





### PRESUPUESTO REFERENCIAL DE LA PROPUESTA TECNICA

Actividad LIMPIEZA, DESCOLMATACIÓN Y CONFORMACION DE DIQUE CON ENROCADO EN LA MARGEN DERECHA DEL RÍO ARMA ,  
SECTOR VILLA DE ARMA, DISTRITO ARMA, PROVINCIA CASTROVIRREYNA, DEPARTAMENTO HUANCANELICA

Lugar SECTOR VILLA DE ARMA, DISTRITO ARMA, PROVINCIA CASTROVIRREYNA, DEPARTAMENTO HUANCANELICA

Fecha 13/08/2025

ITEM	DESCRIPCIÓN	UND.	METRADO	PRECIO S/.	PARCIAL S/.
<b>01</b>	<b>LIMPIEZA, DESCOLMATACIÓN Y CONFORMACIÓN DE DIQUE C/ENROCADO, L = 500.00 m</b>				
<b>01.01</b>	<b>OBRAS PROVISIONALES</b>				<b>3,184.54</b>
01.01.01	CASETA DE GUARDIANIA Y ALMACEN	m2	15.00	93.73	1,405.95
01.01.02	CARTEL INFORMATIVO DE LA ACTIVIDAD 3.60 x 4.80 m	und	1.00	1,778.59	1,778.59
<b>01.02</b>	<b>OBRAS PRELIMINARES</b>				<b>33,925.40</b>
01.02.01	MOVILIZACIÓN Y DESMOVILIZACIÓN DE MAQUINARIA	vje	2.00	10,021.59	20,043.18
01.02.02	HABILITACION DE VIAS DE ACCESO	km	0.30	7,721.90	2,316.57
01.02.03	RAMPA DE INGRESO Y SALIDA A LA ZONA DE TRABAJO	m3	800.00	6.03	4,824.00
01.02.04	TRAZO Y REPLANTEO	KM	1.00	1,881.02	1,881.02
01.02.05	CONTROL TOPOGRAFICO	Km	1.00	2,830.63	2,830.63
01.02.05	DESVÍO DEL RÍO	m	100.00	20.30	2,030.00
<b>01.03</b>	<b>MOVIMIENTO DE TIERRAS</b>				<b>287,917.18</b>
01.03.02	LIMPIEZA Y DESCOLMATACIÓN DEL CAUCE	m3	18,000.00	7.33	131,940.00
01.03.03	CONFORMACIÓN DE DIQUE CON MATERIAL PROPIO	m3	15,000.00	7.65	114,750.00
01.03.04	EXCAVACIÓN PARA UÑA DE ENROCADO	m3	1,875.00	13.05	24,468.75
01.03.05	PERFILADO Y REFINE EN TALUD DE DIQUE	m2	4,242.64	3.95	16,758.43
01.03.06	ELIMINACIÓN DE MATERIAL EXCEDENTE	m3	0.00	14.49	0.00
<b>01.04</b>	<b>PROTECCIÓN CON ENROCADO</b>				<b>699,070.20</b>
01.04.01	GEOTEXTIL NO TEJIDO DE 400 GR/M2 (INCLUYE SUMINISTRO E INSTALACION)	m2	4,100.00	16.20	66,420.00
01.04.02	SUMINISTRO, TRANSPORTE Y COLOCACION DE FILTRO DE GRAVA	m3	300.00	133.25	39,975.00
01.04.03	EXTRACCIÓN DE ROCAS CON EXPLOSIVOS PARA ENROCADO	m3	3,600.00	41.00	147,600.00
01.04.04	SELECCIÓN Y ACOPIO DE ROCAS	m3	3,600.00	18.88	67,968.00
01.04.05	CARGUÍO Y TRANSPORTE DE ROCAS	m3	3,600.00	86.73	312,228.00
01.04.06	ACOMODO DE ROCAS EN UÑA DE ENROCADO	m3	1,500.00	21.78	32,670.00
01.04.07	ACOMODO DE ROCAS EN TALUD DE ENROCADO	m3	1,380.00	23.34	32,209.20
<b>1.05</b>	<b>FLETE TERRESTRE</b>				<b>15,000.00</b>
01.05.01	FLETE TERRESTRE	glb	1.00	15,000.00	15,000.00
<b>COSTO DIRECTO</b>					<b>1,039,097.32</b>
GASTOS GENERALES					103,909.73
UTILIDAD					103,909.73
<b>SUB TOTAL</b>					<b>1,246,916.78</b>
IGV (18%)					224,445.02
<b>TOTAL</b>					<b>1,471,361.81</b>
SUPERVISIÓN					31,172.92
SEGUIMIENTO Y MONITOREO					10,390.97
FICHA DEFINITIVA					15,000.00
<b>PRESUPUESTO TOTAL REFERENCIAL</b>					<b>1,527,925.70</b>

SON : UN MILLON QUINIENTOS VEINTISIETE MIL NOVECIENTOS VEINTICINCO CON 70/100 SOLES

NOTA: EL PRESUPUESTO ES REFERENCIAL, DEBIENDO SER LA FICHA TECNICA DEFINITIVA LA QUE ESTABLEZCA EL PRESUPUESTO FINAL DE LA ACTIVIDAD U OBRA



### PLANILLA GENERAL DE METRADOS REFERENCIAL DE LA PROPUESTA TECNICA

Actividad: LIMPIEZA, DESCOLMATACIÓN Y CONFORMACION DE DIQUE CON ENROCADO EN LA MARGEN DERECHA DEL RÍO ARMA , SECTOR VILLA DE ARMA, DISTRITO ARMA, PROVINCIA CASTROVIRREYNA, DEPARTAMENTO HUANCANELICA

Ubicación: SECTOR VILLA DE ARMA, DISTRITO ARMA, PROVINCIA CASTROVIRREYNA, DEPARTAMENTO HUANCANELICA

Fecha : 13/08/2025

Item	Descripción	Unid.	Nro veces	Dimensiones			Parcial	Total
				Largo	Ancho	Altura		
1.00	LIMPIEZA, DESCOLMATACIÓN Y CONFORMACIÓN DE DIQUE C/ENROCADO, L = 500.00 m							
1.01	OBRAS PROVISIONALES							
01.01.01	CASETA DE GUARDIANIA Y ALMACEN	m2	1.00	3.00	5.00		15.00	15.00
01.01.02	CARTEL INFORMATIVO DE LA ACTIVIDAD 3.60 x 4.80 m	Und.	1.00				1.00	1.00
1.02	OBRAS PRELIMINARES							
01.02.01	MOVILIZACIÓN Y DESMOVILIZACIÓN MAQUINARIA PESADA	vje	2.00				2.00	2.00
01.02.02	MANTENIMIENTO Y/O HABILITACION DE VIAS DE ACCESO	Km	1.00	0.30			0.30	0.30
01.02.03	RAMPA DE INGRESO Y SALIDA A LA ZONA DE TRABAJO	m3		50.00	4.00	4.00	800.00	800.00
01.02.04	TRAZO Y REPLANTEO	Km	1.00					1.00
	LIMPIEZA Y DESCOLMATACION		1.00	0.50				
	DIQUE ENROCADO		1.00	0.50				
01.02.05	CONTROL TOPOGRAFICO	Km	1.00					1.00
	LIMPIEZA Y DESCOLMATACION			0.50				
	DIQUE ENROCADO			0.50				
01.02.06	DESVÍO DEL RÍO	M	1.00	100.00			100.00	100.00
1.03	MOVIMIENTO DE TIERRAS							
01.03.01	LIMPIEZA Y DESCOLMATACIÓN DEL CAUCE	m3	1.00	500.00	60.00	0.60	18,000.00	18,000.00
01.03.02	CONFORMACIÓN DE DIQUE CON MATERIAL PROPIO	m3	2.00	500.00	5.00	3.00	15,000.00	15,000.00
					area			
01.03.03	EXCAVACIÓN PARA UÑA DE ENROCADO	m3	1.00	500.00	3.75		1,875.00	1,875.00
01.03.04	PERFILADO Y REFINE EN TALUD DE DIQUE	m2	2.00	500.00		4.24	4,242.64	4,242.64
						esponj		
01.03.05	ELIMINACIÓN DE MATERIAL EXCEDENTE	m3	1.00	0.00		1.15	-	-
1.04	PROTECCIÓN CON ENROCADO							
01.04.01	GEOTEXTIL NO TEJIDO DE 400 GR/M2 (INCLUYE SUMINISTRO E INSTALACION)	m2	1.00	500.00	8.20		4,100.00	4,100.00
01.04.02	SUMINISTRO, TRANSPORTE Y COLOCACION DE FILTRO DE GRAVA	m3	1.00	500.00	0.60		300.00	300.00
01.04.03	EXTRACCIÓN DE ROCAS CON EXPLOSIVOS PARA ENROCADO	m3			area			3,600.00
	Extracción de rocas para talud		1.00	500.00	3.45		1,725.00	
	Extracción de rocas para uña		1.00	500.00	3.75		1,875.00	
01.04.04	SELECCIÓN Y ACOPIO DE ROCAS	m3						3,600.00
	Selección y acopio de rocas para talud		1.00	500.00	3.45		1,725.00	
	Selección y acopio de rocas para uña		1.00	500.00	3.75		1,875.00	
01.04.05	CARGUÍO Y TRANSPORTE DE ROCAS	m3						3,600.00
	Carguío y transporte de rocas para talud		1.00	500.00	3.45		1,725.00	
	Carguío y transporte de rocas para uña		1.00	500.00	3.75		1,875.00	
01.04.06	ACOMODO DE ROCAS EN UÑA DE ENROCADO	m3						1,500.00
	Acomodo de rocas para uña de enrocado		1.00	500.00	3.75		1,500.00	
01.04.07	ACOMODO DE ROCAS EN TALUD DE ENROCADO	m3						1,380.00
	Acomodo de rocas para talud de enrocado		1.00	500.00	3.45		1,380.00	
1.05	FLETE TERRESTRE							
01.05.01	FLETE TERRESTRE	glb	1.00				1.00	1.00

### ESQUEMA DE LA PROPUESTA TECNICA

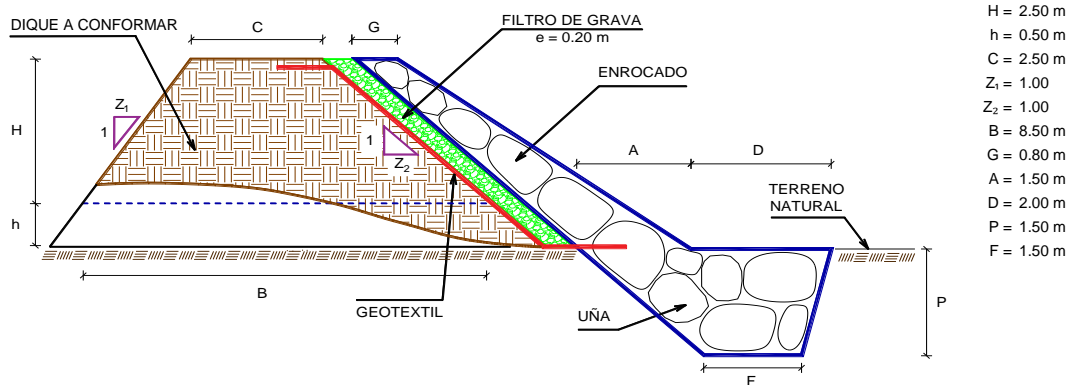

% de vacios en el enrocado = 20%

NOTA: LOS METRADOS SON REFERENCIALES, DEBIENDO SER LA FICHA TECNICA DEFINITIVA LA QUE ESTABLEZCA LOS VALORES FINALES, DE ACUERDO AL PLANTEAMIENTO ESTRUCTURAL





**ANALISIS DE COSTOS UNITARIOS REFERENCIAL DE LA PROPUESTA TECNICA**

**Presupuesto:** LIMPIEZA, DESCOLMATACIÓN Y CONFORMACION DE DIQUE CON ENROCADOS EN LA MARGEN DERECHA DEL RÍO ARMA, SECTOR VILLA DE ARMA, DISTRITO ARMA, PROVINCIA CASTROVIRREYNA, DEPARTAMENTO HUANCABELICA

**Fecha:** 13/08/2025

Partida	01.01	CASETA DE GUARDIANIA Y/O ALMACEN				
Rendimiento	m2/DIA	20.0000	EQ. 20.0000	Costo unitario directo por : m2		93.73
<b>Código</b>	<b>Descripción Recurso</b>	<b>Unidad</b>	<b>Cuadrilla</b>	<b>Cantidad</b>	<b>Precio S/.</b>	<b>Parcial S/.</b>
<b>Mano de Obra</b>						
0101010003	OPERARIO	hh	1.0000	0.4000	28.46	11.38
0101010004	OFICIAL	hh	1.0000	0.4000	22.40	8.96
0101010005	PEON	hh	1.0000	0.4000	20.29	8.12
						<b>28.46</b>
<b>Materiales</b>						
02041200010005	CLAVOS PARA MADERA CON CABEZA D kg			0.2500	7.25	1.81
0204180008	CALAMINA GALVANIZADA e=0.14 mm	m2		0.8000	9.60	7.68
0231010001	MADERA TORNILLO	p2		6.0000	7.00	42.00
02310500010007	TRIPLAY LUPUNA E= 6 mm	m2		0.7500	17.24	12.93
						<b>64.42</b>
<b>Equipos</b>						
0301010006	HERRAMIENTAS MANUALES	%mo		3.0000	28.46	0.85
						<b>0.85</b>
Partida	01.02	CARTEL DE IDENTIFICACION DE ACTIVIDAD				
Rendimiento	und/DIA	1.0000	EQ. 1.0000	Costo unitario directo por : und		1,778.59
<b>Código</b>	<b>Descripción Recurso</b>	<b>Unidad</b>	<b>Cuadrilla</b>	<b>Cantidad</b>	<b>Precio S/.</b>	<b>Parcial S/.</b>
<b>Mano de Obra</b>						
0101010003	OPERARIO	hh	1.0000	8.0000	28.46	227.68
0101010005	PEON	hh	2.0000	16.0000	20.29	324.64
						<b>552.32</b>
<b>Materiales</b>						
02041200010009	CLAVOS PARA MADERA CON CABEZA D kg			2.0000	7.25	14.50
0207030001	HORMIGON	m3		0.4800	40.00	19.20
0213010001	CEMENTO PORTLAND TIPO I (42.5 kg)	bol		1.2000	30.00	36.00
0231010001	MADERA TORNILLO	p2		70.0000	7.00	490.00
02901500260004	GIGANTOGRAFIA SEGUN DISEÑO	und		1.0000	650.00	650.00
						<b>1,209.70</b>
<b>Equipos</b>						
0301010006	HERRAMIENTAS MANUALES	%mo		3.0000	552.32	16.57
						<b>16.57</b>



Partida	02.01	MOVILIZACION Y DESMOVILIZACION DE MAQUINARIAS Y EQUIPOS				
Rendimiento	glb/DIA	1.0000	EQ. 1.0000	Costo unitario directo por : glb		10,021.59
<b>Código</b>	<b>Descripción Recurso</b>	<b>Unidad</b>	<b>Cuadrilla</b>	<b>Cantidad</b>	<b>Precio S/.</b>	<b>Parcial S/.</b>
<b>Mano de Obra</b>						
0101010005	PEON	hh	6.0000	48.0000	20.29	973.92
						<b>973.92</b>
<b>Equipos</b>						
0301010006	HERRAMIENTAS MANUALES	%mo		3.0000	973.92	29.22
03012200010004	CAMION PLATAFORMA 4 x 6 300 HP 19	hm	0.7500	6.0000	452.00	2,712.00
0301220011	CAMION SEMI TRAYLER 6 x4 330 HP 35 "	hm	1.8750	15.0000	420.43	6,306.45
						<b>9,047.67</b>
Partida	02.02	HABILITACION DE CAMINO DE ACCESO				
Rendimiento	km/DIA	0.8000	EQ. 0.8000	Costo unitario directo por : km		7,721.90
<b>Código</b>	<b>Descripción Recurso</b>	<b>Unidad</b>	<b>Cuadrilla</b>	<b>Cantidad</b>	<b>Precio S/.</b>	<b>Parcial S/.</b>
<b>Mano de Obra</b>						
0101010004	OFICIAL	hh	1.0000	10.0000	22.40	224.00
0101010005	PEON	hh	1.0000	10.0000	20.29	202.90
						<b>426.90</b>
<b>Equipos</b>						
03011800020002	TRACTOR DE ORUGAS DE 300-330 HP	hm	1.0000	10.0000	729.50	7,295.00
						<b>7,295.00</b>
Partida	02.03	RAMPAS DE ACCESO A LA ACTIVIDAD				
Rendimiento	m3/DIA	1,000.0000	EQ. 1,000.0000	Costo unitario directo por : m3		6.03
<b>Código</b>	<b>Descripción Recurso</b>	<b>Unidad</b>	<b>Cuadrilla</b>	<b>Cantidad</b>	<b>Precio S/.</b>	<b>Parcial S/.</b>
<b>Mano de Obra</b>						
0101010005	PEON	hh	1.0000	0.0080	20.29	0.16
0101010010	OFICIAL (CONTROLADOR)	hh	0.1000	0.0008	22.40	0.02
						<b>0.18</b>
<b>Equipos</b>						
0301010006	HERRAMIENTAS MANUALES	%mo		3.0000	0.18	0.01
03011800020002	TRACTOR DE ORUGAS DE 300-330 HP	hm	1.0000	0.0080	729.50	5.84
						<b>5.85</b>
Partida	02.04	TRAZO Y REPLANTEO				
Rendimiento	km/DIA	0.5000	EQ. 0.5000	Costo unitario directo por : km		1,881.02
<b>Código</b>	<b>Descripción Recurso</b>	<b>Unidad</b>	<b>Cuadrilla</b>	<b>Cantidad</b>	<b>Precio S/.</b>	<b>Parcial S/.</b>
<b>Mano de Obra</b>						
0101010003	OPERARIO	hh	0.1000	1.6000	28.46	45.54
0101010005	PEON	hh	0.5000	8.0000	20.29	162.32
0101030000	TOPOGRAFO	hh	1.0000	16.0000	29.42	470.72
01010300030003	AYUDANTE DE TOPOGRAFIA	hh	0.5000	8.0000	22.40	179.20
						<b>857.78</b>



Materiales						
02040300010043	FIERRO 3/8"	var		0.5000	22.30	11.15
0213010001	CEMENTO PORTLAND TIPO I (42.5 kg)	bol		3.6000	30.00	108.00
02130300010003	YESO BOLSA 25 kg	bol		3.0000	20.00	60.00
0231040001	ESTACAS DE MADERA	und		50.0000	4.65	232.50
0240020001	PINTURA ESMALTE	gal		0.3500	60.17	21.06
						<b>432.71</b>

Equipos						
0301000014	MIRAS	día	2.0000	4.0000	17.36	69.44
0301000015	JALONES	día	4.0000	8.0000	14.96	119.68
0301000022	ESTACION TOTAL	he	1.0000	16.0000	23.48	375.68
0301010006	HERRAMIENTAS MANUALES	%mo		3.0000	857.78	25.73
						<b>590.53</b>

Partida **02.05** **CONTROL TOPOGRAFICO**

Rendimiento **km/DIA** **0.2000** EQ. **0.2000** Costo unitario directo por : km **2,830.63**

Código	Descripción Recurso	Unidad	Cuadrilla	Cantidad	Precio S/.	Parcial S/.
Mano de Obra						
0101010004	OFICIAL	hh	0.1000	4.0000	22.40	89.60
0101010005	PEON	hh	0.5000	20.0000	20.29	405.80
0101030000	TOPOGRAFO	hh	1.0000	40.0000	29.42	1,176.80
01010300030003	AYUDANTE DE TOPOGRAFIA	hh	0.2500	10.0000	22.40	224.00
						<b>1,896.20</b>

Materiales						
02130300010003	YESO BOLSA 25 kg	bol		3.0000	20.00	60.00
0231040001	ESTACAS DE MADERA	und		50.0000	4.65	232.50
0240020001	PINTURA ESMALTE	gal		0.2500	60.17	15.04
						<b>307.54</b>

Equipos						
0301000023	NIVEL TOPOGRAFICO	hm	1.0000	40.0000	14.25	570.00
0301010006	HERRAMIENTAS MANUALES	%mo		3.0000	1,896.20	56.89
						<b>626.89</b>

Partida **02.06** **DESVIO DE CAUCE DE RIO**

Rendimiento **m/DIA** **320.0000** EQ. **320.0000** Costo unitario directo por : m **20.30**

Código	Descripción Recurso	Unidad	Cuadrilla	Cantidad	Precio S/.	Parcial S/.
Mano de Obra						
0101010003	OPERARIO	hh	1.0000	0.0250	28.46	0.71
0101010004	OFICIAL	hh	0.5000	0.0125	22.40	0.28
0101010005	PEON	hh	2.0000	0.0500	20.29	1.01
						<b>2.00</b>

Equipos						
0301010006	HERRAMIENTAS MANUALES	%mo		3.0000	2.00	0.06
03011800020002	TRACTOR DE ORUGAS DE 300-330 HP	hm	1.0000	0.0250	729.50	18.24
						<b>18.30</b>



Partida **03.01** **LIMPIEZA Y DESCOLMATACIÓN DE CAUCE DE RIO**

Rendimiento **m3/DIA** **850.0000** EQ. **850.0000** Costo unitario directo por : m3 **7.33**

Código	Descripción Recurso	Unidad	Cuadrilla	Cantidad	Precio S/.	Parcial S/.
<b>Mano de Obra</b>						
0101010003	OPERARIO	hh	1.0000	0.0094	28.46	0.27
0101010005	PEON	hh	1.0000	0.0094	20.29	0.19
<b>Equipos</b>						
0301010006	HERRAMIENTAS MANUALES	%mo		3.0000	0.46	0.01
03011800020002	TRACTOR DE ORUGAS DE 300-330 HP	hm	1.0000	0.0094	729.50	6.86
<b>6.87</b>						

Partida **03.02** **CONFORMACION DE DIQUE SECO C/ MAQUINARIA CON MATERIAL PROPIO**

Rendimiento **m3/DIA** **810.0000** EQ. **810.0000** Costo unitario directo por : m3 **7.65**

Código	Descripción Recurso	Unidad	Cuadrilla	Cantidad	Precio S/.	Parcial S/.
<b>Mano de Obra</b>						
0101010005	PEON	hh	1.0000	0.0099	20.29	0.20
0101010010	OFICIAL (CONTROLADOR)	hh	1.0000	0.0099	22.40	0.22
<b>0.42</b>						
<b>Equipos</b>						
0301010006	HERRAMIENTAS MANUALES	%mo		3.0000	0.42	0.01
03011800020002	TRACTOR DE ORUGAS DE 300-330 HP	hm	1.0000	0.0099	729.50	7.22
<b>7.23</b>						

Partida **03.03** **EXCAVACION DE UÑA PARA DIQUE**

Rendimiento **m3/DIA** **350.0000** EQ. **350.0000** Costo unitario directo por : m3 **13.05**

Código	Descripción Recurso	Unidad	Cuadrilla	Cantidad	Precio S/.	Parcial S/.
<b>Mano de Obra</b>						
0101010004	OFICIAL	hh	1.0000	0.0229	22.40	0.51
0101010005	PEON	hh	1.0000	0.0229	20.29	0.46
<b>0.97</b>						
<b>Equipos</b>						
0301010006	HERRAMIENTAS MANUALES	%mo		5.0000	0.97	0.05
03011700010007	EXCAVADORA SOBRE ORUGAS 170 - 25 hm		1.0000	0.0229	525.13	12.03
<b>12.08</b>						



Partida	03.04	PERFILADO Y REFINE EN TALUD DE DIQUE				
Rendimiento	m2/DIA	1,200.0000	EQ. 1,200.0000	Costo unitario directo por : m2		3.95
<b>Código</b>	<b>Descripción Recurso</b>	<b>Unidad</b>	<b>Cuadrilla</b>	<b>Cantidad</b>	<b>Precio S/.</b>	<b>Parcial S/.</b>
<b>Mano de Obra</b>						
0101010004	OFICIAL	hh	1.0000	0.0067	22.40	0.15
0101010005	PEON	hh	2.0000	0.0133	20.29	0.27
						<b>0.42</b>
<b>Equipos</b>						
0301010006	HERRAMIENTAS MANUALES	%mo		3.0000	0.42	0.01
03011700010007	EXCAVADORA SOBRE ORUGAS 170 - 25 hm		1.0000	0.0067	525.13	3.52
						<b>3.53</b>
Partida	03.05	ELIMINACION DE MATERIAL EXCEDENTE D=5 km				
Rendimiento	m3/DIA	1,200.0000	EQ. 1,200.0000	Costo unitario directo por : m3		14.49
<b>Código</b>	<b>Descripción Recurso</b>	<b>Unidad</b>	<b>Cuadrilla</b>	<b>Cantidad</b>	<b>Precio S/.</b>	<b>Parcial S/.</b>
<b>Mano de Obra</b>						
0101010005	PEON	hh	1.0000	0.0067	20.29	0.14
0101010010	OFICIAL (CONTROLADOR)	hh	0.1000	0.0007	22.40	0.02
						<b>0.16</b>
<b>Equipos</b>						
03011600010005	CARGADOR SOBRE LLANTAS DE 200 - 2 hm		1.0000	0.0067	399.70	2.68
0301220010	CAMION VOLQUETE 6 x 4 330HP15 M3	hm	4.0000	0.0267	436.20	11.65
						<b>14.33</b>
Partida	04.01	GEOTEXTIL NO TEJIDO DE 400 GR/M2 (INCLUYE SUMINISTRO E INSTALACION)				
Rendimiento	m2/DIA	400.0000	EQ. 400.0000	Costo unitario directo por : m2		16.20
<b>Código</b>	<b>Descripción Recurso</b>	<b>Unidad</b>	<b>Cuadrilla</b>	<b>Cantidad</b>	<b>Precio S/.</b>	<b>Parcial S/.</b>
<b>Mano de Obra</b>						
0101010003	OPERARIO	hh	1.0000	0.0200	28.46	0.57
0101010004	OFICIAL	hh	1.0000	0.0200	22.40	0.45
0101010005	PEON	hh	4.0000	0.0800	20.29	1.62
						<b>2.64</b>
<b>Materiales</b>						
0210020009	GEOTEXTIL NO TEJIDO MACTEX MT200	m2		1.0500	12.84	13.48
						<b>13.48</b>
<b>Equipos</b>						
0301010006	HERRAMIENTAS MANUALES	%mo		3.0000	2.64	0.08
						<b>0.08</b>



Partida **04.02** **SUMINISTRO, TRANSPORTE Y COLOCACION DE FILTRO DE GRAVA**

Rendimiento **m3/DIA** **250.0000** EQ. **250.0000** Costo unitario directo por : m3 **133.25**

Código	Descripción Recurso	Unidad	Cuadrilla	Cantidad	Precio S/.	Parcial S/.
<b>Mano de Obra</b>						
0101010005	PEON	hh	62.5000	2.0000	20.29	40.58
0101010010	OFICIAL (CONTROLADOR)	hh	3.1250	0.1000	22.40	2.24
						<b>42.82</b>
<b>Materiales</b>						
0207010012	GRAVA SELECCIONADA 2-6 MM3	m3		1.1000	76.27	83.90
						<b>83.90</b>
<b>Equipos</b>						
0301010006	HERRAMIENTAS MANUALES	%mo		3.0000	42.82	1.28
03011700010007	EXCAVADORA SOBRE ORUGAS 170 - 25 hm		0.3125	0.0100	525.13	5.25
						<b>6.53</b>

Partida **04.03** **EXTRACCION DE ROCA C/EXPLOSIVOS**

Rendimiento **m3/DIA** **200.0000** EQ. **200.0000** Costo unitario directo por : m3 **41.00**

Código	Descripción Recurso	Unidad	Cuadrilla	Cantidad	Precio S/.	Parcial S/.
<b>Mano de Obra</b>						
0101010007	PERFORISTA	hh	2.0000	0.0800	30.99	2.48
0101010010	OFICIAL (CONTROLADOR)	hh	1.0000	0.0400	22.40	0.90
0101010011	AYUDANTE DE PERFORISTA	hh	2.0000	0.0800	29.30	2.34
01020100000013	TECNICO (AUTORIZADO x DISCAMEC)	hh	1.0000	0.0400	30.99	1.24
						<b>6.96</b>
<b>Materiales</b>						
0255100001	DINAMITA AL 65%	kg		0.2500	8.08	2.02
0255100009	MECHA L DE SEGURIDAD IMPERMEABLE	m		1.0000	15.00	15.00
0255100010	FULMINANTE	und		1.0000	4.00	4.00
0290230059	BARRENO DE 7/8" x 5 HP	und		0.0170	92.00	1.56
						<b>22.58</b>
<b>Equipos</b>						
0301010006	HERRAMIENTAS MANUALES	%mo		5.0000	6.96	0.35
03011400020002	MARTILLO NEUMATICO DE 29 kg	hm	2.0000	0.0800	10.18	0.81
03011400060005	COMPRESORA NEUMATICA 196 HP 600	hm	1.0000	0.0400	257.61	10.30
						<b>11.46</b>





Ministerio  
de Desarrollo Agrario  
y Riego



Partida	04.04	SELECCION Y ACOPIO DE ROCA EN CANTERA				
Rendimiento	m3/DIA	250.0000	EQ. 250.0000	Costo unitario directo por : m3		18.88
<b>Código</b>	<b>Descripción Recurso</b>	<b>Unidad</b>	<b>Cuadrilla</b>	<b>Cantidad</b>	<b>Precio S/.</b>	<b>Parcial S/.</b>
<b>Mano de Obra</b>						
0101010004	OFICIAL	hh	1.0000	0.0320	22.40	0.72
0101010005	PEON	hh	2.0000	0.0640	20.29	1.30
<b>Equipos</b>						
0301010006	HERRAMIENTAS MANUALES	%mo		3.0000	2.02	0.06
03011700010007	EXCAVADORA SOBRE ORUGAS 170 - 25 hm		1.0000	0.0320	525.13	16.80
<b>16.86</b>						
Partida	04.05	CARGUIO Y TRANSPORTE DE ROCA DIST. 16 km				
Rendimiento	m3/DIA	200.0000	EQ. 200.0000	Costo unitario directo por : m3		86.73
<b>Código</b>	<b>Descripción Recurso</b>	<b>Unidad</b>	<b>Cuadrilla</b>	<b>Cantidad</b>	<b>Precio S/.</b>	<b>Parcial S/.</b>
<b>Mano de Obra</b>						
0101010004	OFICIAL	hh	1.0000	0.0400	22.40	0.90
<b>0.90</b>						
<b>Equipos</b>						
0301010006	HERRAMIENTAS MANUALES	%mo		5.0000	0.90	0.05
03011600010005	CARGADOR SOBRE LLANTAS DE 200 - 2 hm		1.0000	0.0400	399.70	15.99
0301220010	CAMION VOLQUETE 6 x 4 330HP15 M3	hm	4.0000	0.1600	436.20	69.79
<b>85.83</b>						
Partida	04.06	ACOMODO DE ROCA SOBRE UÑA				
Rendimiento	m3/DIA	300.0000	EQ. 300.0000	Costo unitario directo por : m3		21.78
<b>Código</b>	<b>Descripción Recurso</b>	<b>Unidad</b>	<b>Cuadrilla</b>	<b>Cantidad</b>	<b>Precio S/.</b>	<b>Parcial S/.</b>
<b>Mano de Obra</b>						
0101010005	PEON	hh	4.0000	0.1067	20.29	2.16
0101010010	OFICIAL (CONTROLADOR)	hh	1.0000	0.0267	22.40	0.60
<b>2.76</b>						
<b>Equipos</b>						
0301010006	HERRAMIENTAS MANUALES	%mo		3.0000	2.76	0.08
03011700010006	EXCAVADORA SOBRE ORUGAS 325 HP	hm	1.0000	0.0267	709.27	18.94
<b>19.02</b>						



Partida	04.07	ACOMODO DE ROCA SOBRE TALUD DE DIQUE				
Rendimiento	m3/DIA	280.0000	EQ. 280.0000	Costo unitario directo por : m3	23.34	
<b>Código</b>	<b>Descripción Recurso</b>	<b>Unidad</b>	<b>Cuadrilla</b>	<b>Cantidad</b>	<b>Precio S/.</b>	<b>Parcial S/.</b>
<b>Mano de Obra</b>						
0101010005	PEON	hh	4.0000	0.1143	20.29	2.32
0101010010	OFICIAL (CONTROLADOR)	hh	1.0000	0.0286	22.40	0.64
						<b>2.96</b>
<b>Equipos</b>						
0301010006	HERRAMIENTAS MANUALES	%mo		3.0000	2.96	0.09
03011700010006	EXCAVADORA SOBRE ORUGAS 325 HP	hm	1.0000	0.0286	709.27	20.29
						<b>20.38</b>
Partida	05.01	FLETE TERRESTRE				
Rendimiento	glb/DIA		EQ.	Costo unitario directo por : glb	15,000.00	
<b>Código</b>	<b>Descripción Recurso</b>	<b>Unidad</b>	<b>Cuadrilla</b>	<b>Cantidad</b>	<b>Precio S/.</b>	<b>Parcial S/.</b>
<b>Materiales</b>						
0203020002	FLETE TERRESTRE	glb		1.0000	15,000.00	15,000.00
						<b>15,000.00</b>

**NOTA: LOS ANALISIS DE COSTOS UNITARIOS SON REFERENCIALES, DEBIENDO SER LA FICHA TECNICA DEFINITIVA LA QUE DETERMINE LOS COSTOS UNITARIOS FINALES**



PERÚ

Ministerio  
de Desarrollo Agrario  
y Riego
**RELACION DE INSUMOS REFERENCIAL DE LA PROPUESTA TECNICA**

PROPUESTA: **LIMPIEZA, DESCOLMATACIÓN Y CONFORMACION DE DIQUE CON ENROCADOS EN LA MARGEN DERECHA DEL RÍO ARMA, SECTOR VILLA DE ARMA, DISTRITO ARMA, PROVINCIA CASTROVIRREYNA, DEPARTAMENTO HUANCABELICA**

UBICACION: SECTOR VILLA DE ARMA, DISTRITO ARMA, PROVINCIA CASTROVIRREYNA, DEPARTAMENTO HUANCABELICA

MANO DE OBRA					
0101010003	OPERARIO	hh	269.3000	28.46	7,664.28
0101010004	OFICIAL	hh	426.8132	22.40	9,560.62
0101010005	PEON	hh	2,053.6491	20.29	41,668.54
0101010007	PERFORISTA	hh	288.0000	30.99	8,925.12
0101010010	OFICIAL (CONTROLADOR)	hh	402.6580	22.40	9,019.54
0101010011	AYUDANTE DE PERFORISTA	hh	288.0000	29.30	8,438.40
0101030000	TOPOGRAFO	hh	56.0000	29.42	1,647.52
01010300030003	AYUDANTE DE TOPOGRAFIA	hh	18.0000	22.40	403.20
0102010000013	TECNICO (AUTORIZADO x DISCAMEC)	hh	144.0000	30.99	4,462.56
					<b>91,789.78</b>
MATERIALES					
0203020002	FLETE TERRESTRE	gib	1.0000	15,000.00	15,000.00
02040300010043	FIERRO 3/8"	var	0.5000	22.30	11.15
02041200010005	CLAVOS PARA MADERA CON CABEZA DE 3"	kg	3.7500	7.25	27.19
02041200010009	CLAVOS PARA MADERA CON CABEZA DE 2" A 4"	kg	2.0000	7.25	14.50
0204180008	CALAMINA GALVANIZADA e=0.14 mm	m2	12.0000	9.60	115.20
0207010012	GRAVA SELECCIONADA 2-6 MM3	m3	330.0000	76.27	25,169.10
0207030001	HORMIGON	m3	0.4800	40.00	19.20
0210020009	GEOTEXTIL NO TEJIDO MACTEX MT200	m2	4,305.0000	12.84	55,276.20
0213010001	CEMENTO PORTLAND TIPO I (42.5 kg)	bol	4.8000	30.00	144.00
02130300010003	YESO BOLSA 25 kg	bol	6.0000	20.00	120.00
0231010001	MADERA TORNILLO	p2	160.0000	7.00	1,120.00
0231040001	ESTACAS DE MADERA	und	100.0000	4.65	465.00
02310500010007	TRIPLAY LUPUNA E= 6 mm	m2	11.2500	17.24	193.95
0240020001	PINTURA ESMALTE	gal	0.6000	60.17	36.10
0255100001	DINAMITA AL 65%	kg	900.0000	8.08	7,272.00
0255100009	MECHA L DE SEGURIDAD IMPERMEABLE BLANCA	m	3,600.0000	15.00	54,000.00
0255100010	FULMINANTE	und	3,600.0000	4.00	14,400.00
02901500260004	GIGANTOGRAFIA SEGUN DISEÑO	und	1.0000	650.00	650.00
0290230059	BARRENO DE 7/8" x 5 HP	und	61.2000	92.00	5,630.40
					<b>179,663.99</b>
EQUIPOS					
0301000014	MIRAS	dia	4.0000	17.36	69.44
0301000015	JALONES	dia	8.0000	14.96	119.68
0301000022	ESTACION TOTAL	he	16.0000	23.48	375.68
0301000023	NIVEL TOPOGRAFICO	hm	40.0000	14.25	570.00
0301010006	HERRAMIENTAS MANUALES	%mo			3,247.92
03011400020002	MARTILLO NEUMATICO DE 29 kg	hm	288.0000	10.18	2,931.84
03011400060005	COMPRESORA NEUMATICA 196 HP 600 - 690 PCM	hm	144.0000	257.61	37,095.84
03011600010005	CARGADOR SOBRE LLANTAS DE 200 - 250 HP 4. yd3	hm	144.0000	399.70	57,556.80
03011700010006	EXCAVADORA SOBRE ORUGAS 325 HP	hm	79.5180	709.27	56,399.73
03011700010007	EXCAVADORA SOBRE ORUGAS 170 - 250 HP 1	hm	189.5632	525.13	99,545.32
03011800020002	TRACTOR DE ORUGAS DE 300-330 HP	hm	329.6000	729.50	240,443.20
03012200010004	CAMION PLATAFORMA 4 x 6 300 HP 19 tn	hm	12.0000	452.00	5,424.00
0301220010	CAMION VOLQUETE 6 x 4 330HP15 M3	hm	576.0000	436.20	251,251.20
0301220011	CAMION SEMI TRAYLER 6 x4 330 HP 35 TN	hm	30.0000	420.43	12,612.90
					<b>767,643.55</b>
				<b>Total</b>	<b>S/. 1,039,097.32</b>

**NOTA: LOS INSUMOS SON REFERENCIALES, DEBIENDO SER LA FICHA TECNICA DEFINITIVA LA QUE ESTABLEZCA LOS PRECIOS REALES**

**PERÚ**Ministerio  
de Desarrollo Agrario  
y Riego**CRONOGRAMA REFERENCIAL DE LA PROPUESTA TECNICA**

Actividad

**LIMPIEZA, DESCOLMATACIÓN Y CONFORMACION DE DIQUE CON ENROCADO EN LA MARGEN DERECHA DEL RÍO ARMA , SECTOR VILLA DE ARMA, DISTRITO ARMA, PROVINCIA CASTROVIRREYNA, DEPARTAMENTO HUANCAMELICA**

Ubicación

SECTOR VILLA DE ARMA, DISTRITO ARMA, PROVINCIA CASTROVIRREYNA, DEPARTAMENTO HUANCAMELICA

Fecha 13/08/2025

ITEM	ACTIVIDAD	UND.	N° días	PLAZO DE EJECUCION				PLAZO DE EJECUCION				PLAZO DE EJECUCION			
				MES 01				MES 02				MES 03			
				I	II	III	IV	I	II	III	IV	I	II	III	IV
1.00	LIMPIEZA, DESCOLMATACIÓN Y CONFORMACIÓN DE DIQUE C/ENROCADO, L = 500.00 m														
1.01	<b>OBRAS PROVISIONALES</b>														
01.01.01	CASETA DE GUARDIANA Y ALMACEN	m2	1.00												
01.01.02	CARTEL INFORMATIVO DE LA ACTIVIDAD 3.60 x 4.80 m	Und.	1.00												
1.02	<b>OBRAS PRELIMINARES</b>														
01.02.01	MOVILIZACIÓN Y DESMOVILIZACIÓN MAQUINARIA PESADA	vje	2.00												
01.02.02	MANTENIMIENTO Y/O HABILITACION DE VIAS DE ACCESO	Km	1.00												
01.02.03	RAMPA DE INGRESO Y SALIDA A LA ZONA DE TRABAJO	m3	1.00												
01.02.04	TRAZO Y REPLANTEO	Km	4.00												
01.02.05	CONTROL TOPOGRAFICO	km	48.00												
01.02.06	DESÍO DEL RÍO	M	1.00												
1.03	<b>MOVIMIENTO DE TIERRAS</b>														
01.03.01	LIMPIEZA Y DESCOLMATACIÓN DEL CAUCE	m3	39.00												
01.03.02	CONFORMACIÓN DE DIQUE CON MATERIAL PROPIO	m3	34.00												
01.03.03	EXCAVACIÓN PARA UNA DE ENROCADO	m3	20.00												
01.03.04	PERFILADO Y REFINE EN TALUD DE DIQUE	m2	11.00												
01.03.05	ELIMINACIÓN DE MATERIAL EXCEDENTE	m3													
1.04	<b>PROTECCIÓN CON ENROCADO</b>														
01.04.01	GEOTEXTIL NO TEJIDO DE 400 GR/M2 (INCLUYE SUMINISTRO E INSTALACION)	m2	19.00												
01.04.02	SUMINISTRO, TRANSPORTE Y COLOCACION DE FILTRO DE GRAVA	m3	3.00												
01.04.03	EXTRACCIÓN DE ROCAS CON EXPLOSIVOS PARA ENROCADO	m3	59.00												
01.04.04	SELECCIÓN Y ACOPIO DE ROCAS	m3	48.00												
01.04.05	CARGUÍO Y TRANSPORTE DE ROCAS	m3	59.00												
01.04.06	ACOMODO DE ROCAS EN UNA DE ENROCADO	m3	18.00												
01.04.07	ACOMODO DE ROCAS EN TALUD DE ENROCADO	m3	14.00												
1.05	<b>FLETE TERRESTRE</b>														
01.05.01	FLETE TERRESTRE	glb													